84

S. Joh. 1745.
S. Joh. 1746.
53

619

Jesu christe

ma Jesu chʳe Mangalena Jesu chʳe vno Rino Diose Reyn, E pul Diose no mento E pul Di-

se no mento.

Sabi

Yo é que viaxo tú [illegible] á foiá, y rei, á cantá, y á bailá, Vamos -

á cantá y á bailá, salangandá, salangandá, [illegible] á cantá, y á bailá, salangandá, dun-

[illegible] Ca, ca, ca, fuxe la bola vamos á ví Dios á Belén [illegible]

[illegible] la gente alegre. [illegible]

[illegible] á bailá, salangandá.

Tipl. 2. á 5.

Obois

Tu tens, que tens

facia Lima

Pi

Pi

24

Vamo a veyrá Nacimento, Velemo coa tan bella, Velemo coa tan bella

Luc vamo a

bella, y Vei, á canta, y á bailá, á toca, y Vei, á canta, y á baila, á toca, y vei, á canta, y á baila, salangan-

dá salandangandá. salan.o ndá, Salandangandá. Salangandá Salandangandá Salangandá, Salangandá, salangan-

dá. Salandangandá. otra vamo aqui, buelvamo a.n.i. a cantá. y fa. á y a bailá Salangandá. salangandá

a.n.i. Salangandá, salan.angandá Vamo aqui á bailá un pipano Toca nesle ri. Brasil, con arco y tamburil, y tuya ri.

Sanamente, a Dios y

Salangandá, Salangandá Salangandá

Solo

– Salandangandá, salandangandá, bú, bú, bú, bú, bú, bú, bú, bú, bú, bú, bú, bú, para he-

reres a son blá. Pue vamoaya, á toca, y rei, á canta, y baila, vamoaya, á toca, y rei, á can-

tá, y rei- tá, Salangandá, salandangandá, Pue vamoaya, á toca, y re- á canta, y baila, Salangandá, salandangandá,

Salandangandá.

17.

3ª 4ª Pue vamoaya, á toca y re- á canta y baila Salangandá

Solo

Mila Antonio con Pellina, y yeba una cabeyola, de pelina en cabeza, pelo en cabeza la melina, con unos anillos

Antonio cumo nanise, y toca y

Solo

– Salandanganda, salandanganda

Vnes a son blá, Pue vamoaya, à toca, y vei, à canta, y baila, Salangandá, salandangan dá.

Pue vamoaya, Pue vamoaya, à toca, y vei, à canta, y baila, Salangandá, salandangan dá.

17.

3ª 4ª Pue vamoaya, à toca, y vei, à canta, y baila Salangandá, salandangan dá.

Solo

2ª Alila Anton en vn Sollera grada, y cada vela, dapell, vn ahela, bebe cabela melina, con vnoanfe camina

fe, cantala cumoanafe, y toca, y mai toca, Salangandá, salandangan dá, vei, à canta, y baila, Salangandá, salandangan dá

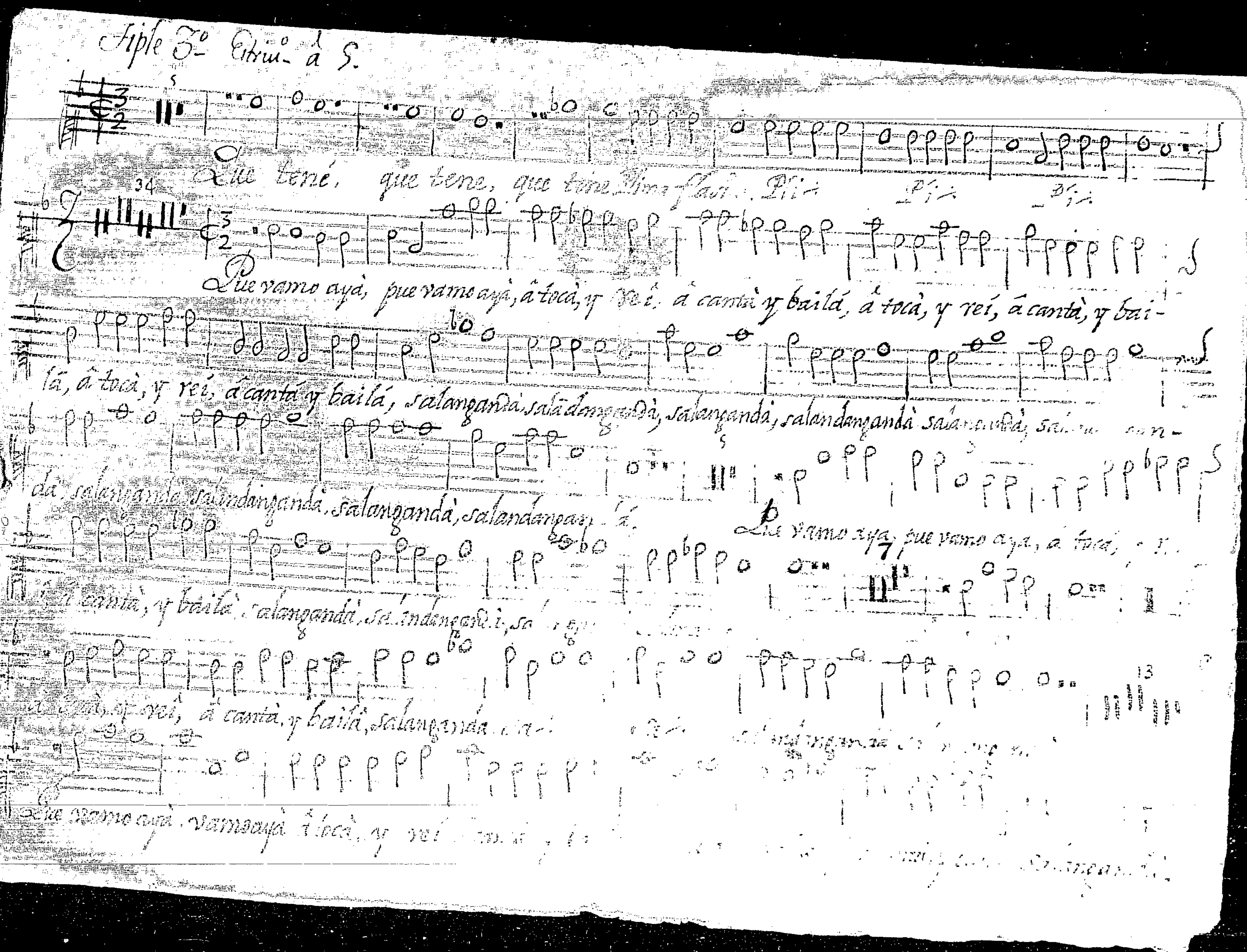
Tiple 3º Estrivº à 5.
Que tené, que tené,
Pue vamo ayà, pue vamo ayà, à tocà, y rei, à cantà y bailà, à tocà, y rei, à cantà, y bai-
là, à tocà, y rei, à cantà y bailà, salangandà, salangandà, salandangandà
salangandà, salandangandà, salangandà, salandangan-
Pue vamo ayà, pue vamo ayà, à tocà,
à cantà, y bailà, salangandà,
à cantà, y bailà, salangandà

Salandanganda salangandá, salangandá, salangandá, salangandá, Salandanganda.

Esp. ala Cap.

Sola. 1ª. 2ª. 4ª. Que vamos á ver, á cantá, y bailá, salangandá, salandanganda.

Pan Nelgaro plimol, cumo Sudanuen enda, pegraca ri tinta, ¿ê cosa re su co lol, yerra

Enlaga Sodol, y re, rudo flumiando, nar ollo re ri enda, pulque le haze el sol nu lé. Que vamos a-

gá á ra, y re, á cantá, y bailá salamandá Salandanganda.

Alto. Estrib. á 5.

Que tene; que tene, que tene Prima fasica, Pri: Pri: Pri:

Que vamo ayà, á toca, y rei, á cantá, y bailá, á toca, y rei, á cantá, y baila, á-

tra, y rei, á cantá, y bailá, salaŋá, salalaŋandá, salangandá, salandanganda, saiangandá, saiandaiandá, sa-

la, salanganda, salangandá, salandangan dà, Que vamo aya, pue: ta, á, y re: ta, á, y re:

ta, salangandá, salandangandá, salangandá, salandangandá, Que vamo aya

a, á canta, y bailá, salangandá Sri: Sri: Salandangandá Salandangandá

Salangandá, salandangandá, salangandá, salandangandá, Que vamo aya, pue: ta, á, y re: ta, á, y re:

ta, salangandá, salandangandá, salangandá, salandangandá, Que vamo aya, pue: ta, á, y re: ta, á, y re:

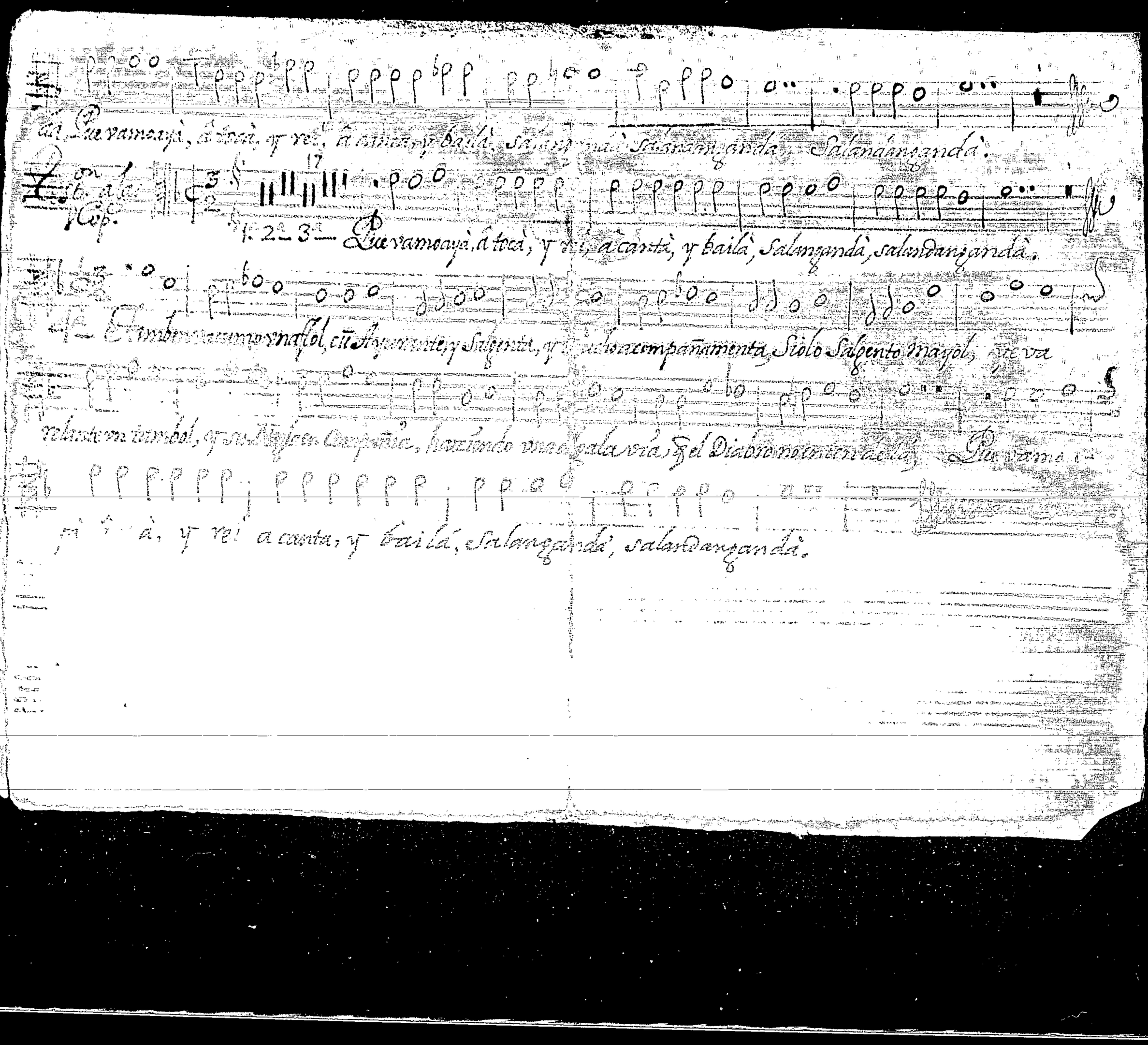
Tiple
Cap.
Que vamos ya, á toca, y ri, á canta, y baila, Salamanda, salamanganda.
Que vamos ya, á toca, y ri, á canta, y baila, Salamanda, salamanganda.
Que vamos ya, á toca, y ri, á canta, y baila, Salamanda, salamanganda.

Tenor Bajos. á 5.

Pstrio. Que tene, que tene, que tene Prima fabrica, Pri: Pri: Pri:

Que vamo aya, á tocá, y reí, á cantá, y bailá. á tria, y reí, á

cantá, y bailá á tocá, y reí, á canta, y bailá, Salangandá salandangandá, salangandá

da, Salandangandá, Salangandá, salandangandá, salangandá, salandangandá,

yá, á cantá, y bailá, Salangandá, salandangandá Salangandá,

reí, á cantá, y bailá, Salangandá, sa

á tocá, y reí, á cantá, y bailá

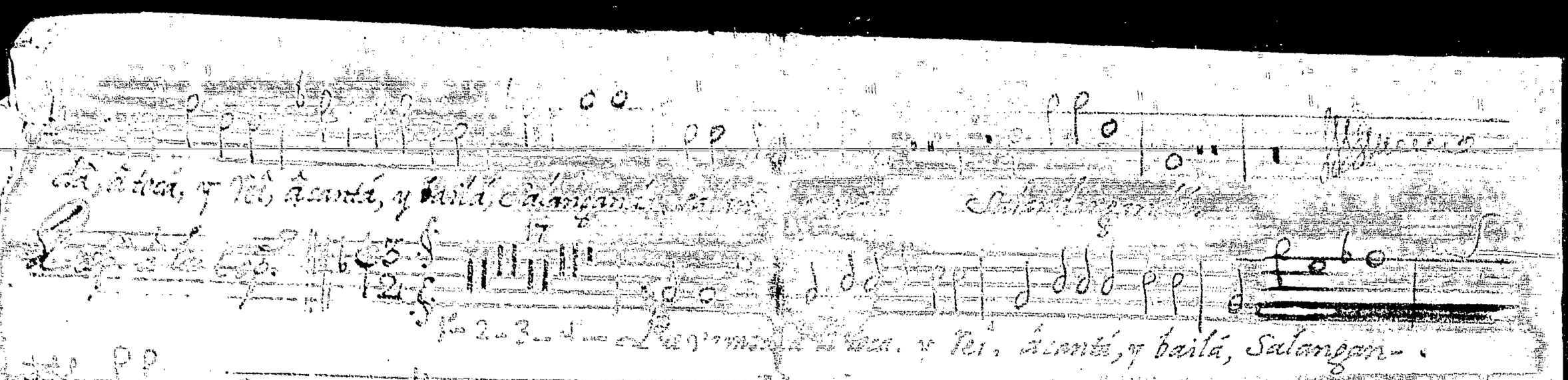
Salamanca

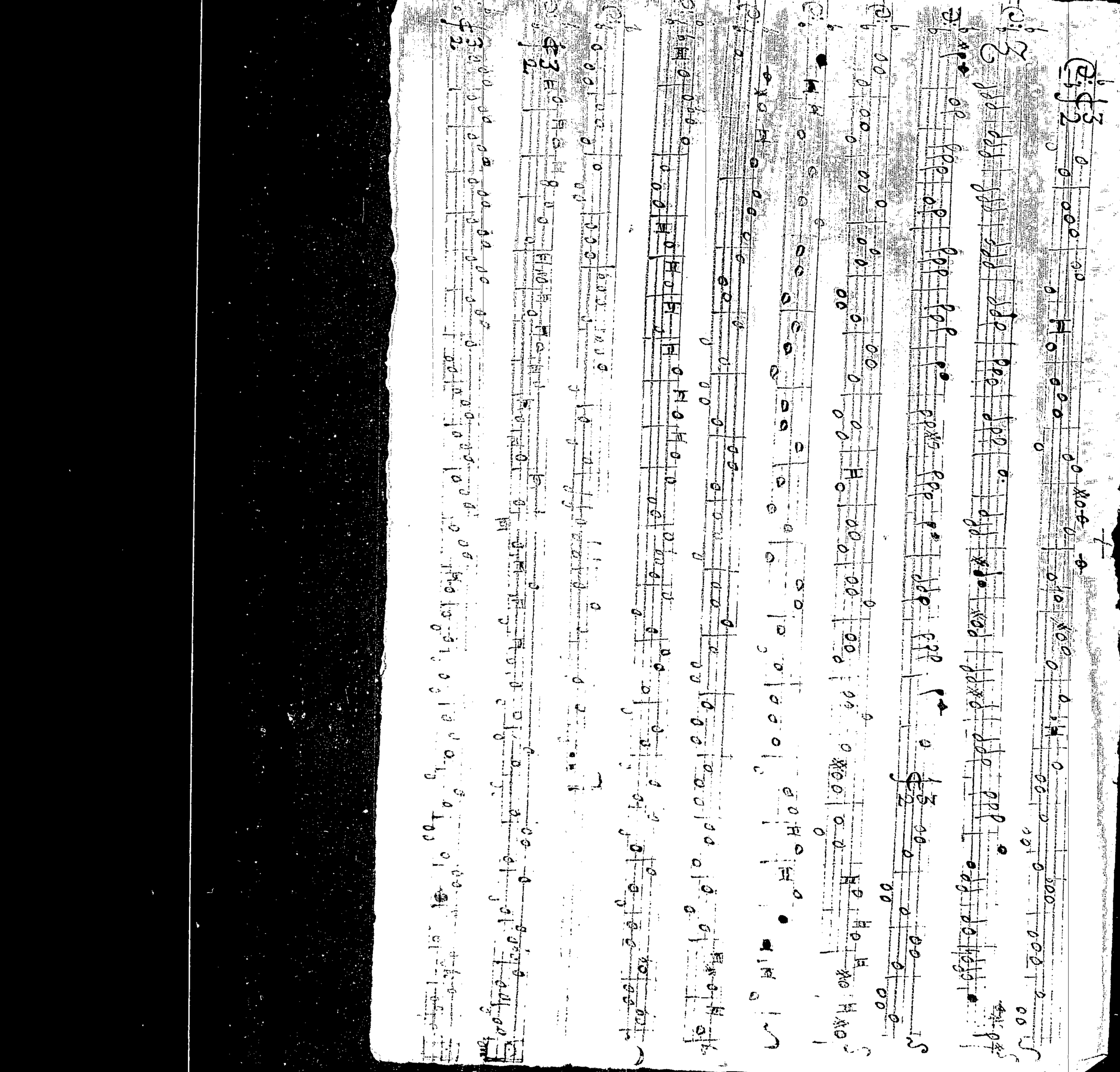

4to Comp.to Continuo – Cavalla S.

Tenuchini Florentina –